Schneewittchen...

und wer spielt die 7 Zwerge?

Eine Schauspielerin, ein Regisseur, ein Requisiteur und ein Kapellmeister proben das Theaterstück. Sehr rasch stellen diese fest, dass heute alles schiefzulaufen scheint. Statisten haben sich krank gemeldet, Beleuchter haben gekündigt, Requisiten sind noch nicht fertig und an die Besetzung der 7 Zwerge hat auch niemand gedacht. Mit Hilfe der Kinder versuchen sie, das Stück doch noch über die Bühne zu bringen.

23. April
17:00 Uhr
Kulturwerkstatt, ab € 11

frau franzi

Don Quijote – oh mein Gott!

WWW. Windmühlen, Wahn und Wühlmäuse. frau franzi kämpft, hadert und träumt. Wühlmauslöcher wohin sie tritt, Schnecken machen sich bei Nacht und Nebel über geliebte Blumen her und Maulwürfe werfen Hügel und Fragen auf. Macht sie sich komplett zum Narren? Träumt die frau franzi „den unmöglichen Traum“, wie der Herr von la Mancha? Don Quijote? Ein alter, wunderlicher Kautz, oder Vorbild, Visionär?

23. April
18:00 Uhr
Markowetztrakt, VVK € 23/AK € 25

Die große Heinz Erhardt Show

mit Manfred A. Distel und Ensemble

Seine unzähligen Filme sieht man auch heute noch im Fernsehen und sind und bleiben Kult! Seine Gedichte, seine Ausdrucksweise und Wortverdrehungen sind unerreicht. Mit viel Engagement, Respekt und Liebe zum Detail hat Manfred A. Distel die Aussprache, Mimik und Gestik seines großen Idols studiert und setzt dies auf der Bühne perfekt um.

28. April
19:30 Uhr
Markowetztrakt, VVK € 26/AK € 29

WIR MACHEN
KULTUR LEISTBAR

Die Kulturszene Kottingbrunn bietet unseren Mitgliedern als Kulturpartner*in erstklassige Kultur in der Region.

Und mit Ihrer AK-SERVICE-KARTE sparen Sie 5 Euro beim Ticketkauf.

Ich wünsche Ihnen gute Unterhaltung.

Markus Wieser
AK Niederösterreich-Präsident
ÖGB Niederösterreich-Vorsitzender
kultur@aknoe.at

AmaKult spielt

Küss mich, Kater!

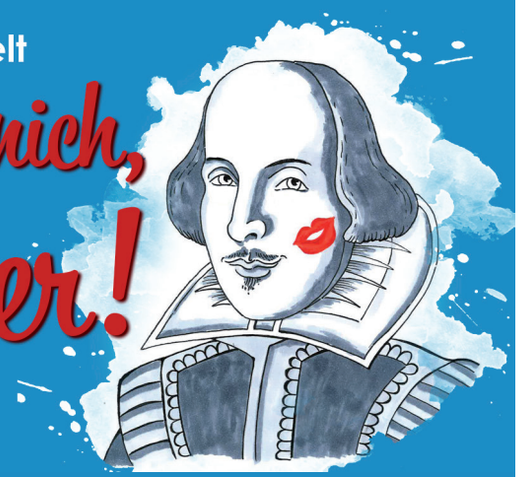

© Elisabeth Patocka

Nach „Der Widerspenstigen Zähmung“ von William Shakespeare

5.–7. und 12.–14. Mai
Fr.+Sa. 19:30 Uhr, So. 18:00 Uhr,
Kulturwerkstatt, VVK € 24/AK € 26

Es wird Zeit, dass wir uns an Shakespeare wagen, hat sich die Theatergruppe AmaKult gedacht. Und es wären nicht unsere AmaKultis, wenn sie sich nicht an etwas ganz Besonderes wagen würden: eine eigene Adaption von „Der Widerspenstigen Zähmung“! Verwirrungen, Missverständnisse, diverse Heiratsanträge und ganz viel Komik inklusive! Buch: Nicole Gerfertz-Schiefer, Inszenierung: Franz Schiefer

AUBORAVACATION
REISEBÜRO

Renngasse 2
2542 Kottingbrunn
+43 2252 251231
kottingbrunn@aubora.at

www.aubora.at

innerio

KULTUR NIEDERÖSTERREICH

Bundesministerium
Kunst, Kultur, öffentlicher Dienst und Sport

MARKTGEMEINDE
KOTTINGBRUNN

Mit Unterstützung der

Öffentlich
mit der Schnellbahn auf der Südbahnstrecke, Haltestelle Kottingbrunn, 5 Min. Fußweg zur Kulturszene Kottingbrunn

Richtung Berndorf
A2-Abfahrt Leobersdorf
Leobersdorf
Günselsdorf
Kottingbrunn
A2-Abfahrt Kottingbrunn
Richtung A21/A1
Traiskirchen Oeynhausen
Baden
B17
A2
Wien
A2
Wr. Neustadt

Mit dem Auto
- A2 Südautobahn Abfahrt Kottingbrunn
- B17 Bundesstraße Abfahrt Kottingbrunn zwischen Günselsdorf und Oeynhausen

Kartenvorverkauf im Kulturszene Büro:
Montag – Donnerstag 9:00 – 12:00 Uhr
Dienstag und Donnerstag 18:00 – 20:00 Uhr

Schloß 1, 2542 Kottingbrunn, office@kulturszene.at
www.kulturszene.at, Tel: 02252 74383, ZVR 648171527

NÖ Kulturwerkstatt Kottingbrunn

Kulturszene

April 2023

Vorfreude auf Ostern | Erlebnistheater | Unsterbliche Geliebte | SAMT | La vie en rose | Musical Unplugged 16 | Manu Delago | JD & THE CHARMING GUYS Schneewittchen... und wer spielt die 7 Zwerge | frau franzi | Die große Heinz Erhardt Show | Küss mich Kater

Vorfreude auf Ostern

Im Areal des Wasserschlosses Kottingbrunn kann man sich von über 50 Kunsthandwerkern in österliche Stimmung versetzen lassen. Die unterschiedlichen Räume, Gebäude und der Wirtschaftshof des Wasserschlosses Kottingbrunn bieten ein Ambiente, das Seinesgleichen sucht und zum Verweilen einlädt.

1.+2. April

10:00 - 18:00 Uhr
Schlossareal, Eintritt frei

© Michael Ammer

Erlebnistheater

Am Dachboden des historischen Markowetztraktes lauert etwas Unbekanntes. Fabelhafte Gestalten treiben im Verborgenen ihr Unwesen und haben noch nie das Tageslicht erblickt. In dieser lustigen und spannenden Kurzgeschichte (Dauer ca. 25 min.) begeben sich kleine wie große Besucher*innen in eine märchenhafte Welt mit Puppen und Schauspieler*innen.

1., 2.+29. April

Sa.: 14-18:00 Uhr, So.: 11-16:00 Uhr
Markowetztrakt, Kind € 5/Erw € 9
Einlass jede halbe-, bzw. volle Std.
letzte Vorstellung: 30 Min vor Ende

© Manfred Baumann

La vie en rose

Wien – Berlin - Paris

Eine musikalische Reise durch die Metropolen der Musik - mit Katrin Fuchs & Andreas Sauerzapf. Vom Wienerlied über das kabarettistische bis zum französischen Chanson. Von Jacques Brel über Georg Kreisler bis Hugo Wiener, von Edith Piaf über Marlene Dietrich bis Hermann Leopoldi. Am Klavier begleitet sie der Pianist Bernd Leichtfried.

16. April

18:00 Uhr
Kulturwerkstatt, VVK € 27/AK € 30

Musical Unplugged 16

Free voices, one piano

Solistisch oder mehrstimmig, am Klavier begleitet oder à capella, mit Sound-Effekten oder ganz „Unplugged", kombiniert mit stimmungsvollem Lichtdesign – die Authentizität der Künstler und die Wandlungsfähigkeit von Musical Unplugged ist bei jedem Konzert ein Erlebnis.

17. April

19:30 Uhr
Kulturwerkstatt, VVK € 36/AK € 40

Hamberg
Fenster & Wintergärten

IT SERVICES GRÖLL
Kompetente Beratung auf Augenhöhe
#kultur
Matthias Gröll
0664 940 12 12
www.it-services-groell.at

© Lukas Beck
© Dieter Schewig
© Max Dobrovich

Unsterbliche Geliebte

F. SCHUBERT - „Notturno" -Triosatz für Klavier, Violine und Violoncello Es-Dur, D 897

F. SCHUBERT - Ausgewählte Lieder

L. v. BEETHOVEN - „Geistertrio" - Klaviertrio D-Dur, op.70/1

Gäste im März:
Othmar Müller (Violoncello)
Wolfgang Bankl (Bassbariton)

14. April

19:30 Uhr
Kulturwerkstatt, VVK € 27/AK € 30

© Joe Vigerl

SAMT

Music Was My First Love!

Bekannte Balladen, groovige Rhythmen, jazzig-soulige Songs und Eigenkompositionen mit deutschen Texten – das ist SAMT! Zu hören gibt es jazzige Hits wie „Georgia On My Mind", „Feeling Good" oder „Don´t Let The Sun Go Down On Me", groovige Titel von ABBA, Chaka Khan, Aretha Franklin und The Beatles oder bekannte deutschsprachige Titel z.B. von Marianne Mendt und natürlich von SAMT!

15. April

19:30 Uhr
Kulturwerkstatt, VVK € 21/AK € 23

© Simon Rainer

Manu Delago

ENVIRON ME Tour

Das erste audiovisuelle Soloprogramm des Musikers und Komponisten. Angesiedelt zwischen ambienter Elektronik und Neoklassischer Musik verschmelzen seine akustische Percussion Instrumente mit elektronischen Beats und Klängen aus unserer Umwelt. Visualisierungen mit den Sounds von Wasser, Feuer, Fauna, Fortbewegung, Wind und unserer Umgebung lassen ein Gesamtkunstwerk für Ohren und Augen entstehen.

18. April

20:00 Uhr
Kulturwerkstatt, VVK € 26/AK € 29

© Manfred Schmid

JD & THE CHARMING GUYS

Jazz, Swing, Pop und ein Schuss „Rock´n Roll"...

Das ist die musikalische Mischung, mit welcher „JD & THE CHARMING GUYS" ihre Zuhörer*innen und Fans auf eine gemeinsame Zeitreise, „BACK IN TIME", zurück in die vergangenen Jahrzehnte der Musikgeschichte, einladen.

22. April

19:30 Uhr
Markowetztrakt, VVK € 24/AK € 26

WIENER STÄDTISCHE
VIENNA INSURANCE GROUP