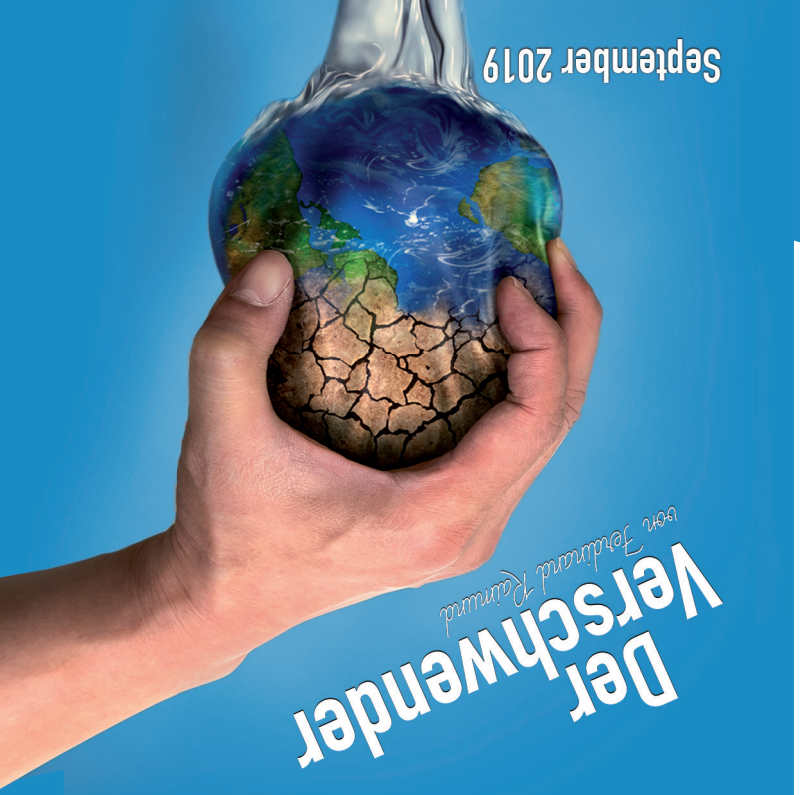

September 2019

Der Verschwender

von Ferdinand Raimund

NÖ Kulturwerkstatt Kottingbrunn

Kulturszene

Schloß 1, 2542 Kottingbrunn, office@kulturszene.at
www.kulturszene.at, Tel: 02252 74383, ZVR 648171527

Kartenvorverkauf im Kulturszene Büro:
Montag – Donnerstag 9:00 – 12:00 Uhr
Dienstag und Donnerstag 18:00 – 20:00 Uhr

Mit dem Auto

- A2 Südautobahn
  Abfahrt Kottingbrunn
- B17 Bundesstraße
  Abfahrt Kottingbrunn
  zwischen Günselsdorf und
  Oeynhausen

Öffentlich

mit der Schnellbahn auf der Südbahnstrecke, Haltestelle Kottingbrunn, 5 Min. Fußweg zur Kulturszene Kottingbrunn

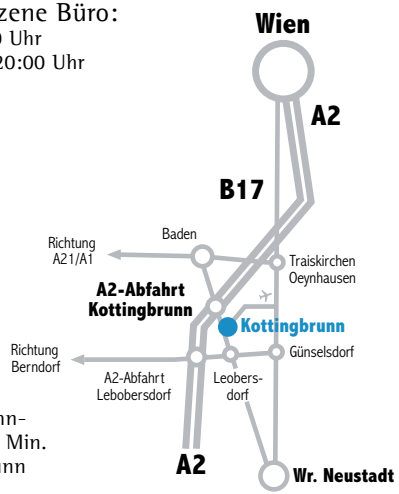

BUNDESKANZLERAMT ÖSTERREICH

KULTUR NIEDERÖSTERREICH

Der Verschwender

von Ferdinand Raimund

„Der Verschwender", eine der großen und gleichzeitig die letzte der Charakterkomödien Ferdinand Raimunds, bietet gleich mehrere Anknüpfungspunkte für eine spannende, heutige und hochkomödiantische Auseinandersetzung mit seinen zeitlos aktuellen Themen. Der Bankier Moritz von Fries, um 1800 einer der reichsten Männer der Monarchie, gilt als Vorbild für die Hauptfigur des „Flottwell". Er war übrigens viele Jahre lang der Pächter und Betreiber des „Wiener Neustädter Kanals", bevor er einige Jahre später Konkurs anmelden musste. Anhand der Lebensgeschichte dieses „Verschwenders" und seines ewig dankbaren Dieners Valentin durchleben sie die bewegte Berg- und Talfahrt der menschlichen Existenz zwischen den höheren Sphären der Größe, der Begabung und Phantasie und den Niederungen der bürgerlichen und wirtschaftlichen Grenzen und Zwänge. Wir erspüren mit neuartigem Blick die Zauberkräfte einer „anderen Welt" hinter der unseren, stellen kritische Fragen an eine wachstumsorientierte Konsumgesellschaft neu und beleuchten mit absurder und entlarvender Komik und beißendem Witz den permanent-turbulenten Kampf der „wahren" Werte einer Welt in Bewegung.

Anselm Lipgens

Premiere

6. September 2019
19:30 Uhr Kulturwerkstatt

weitere Termine:
7., 8., 13., 14., 15., 20., 21., 22.,
27., 28. und 29. September 2019
Fr.+Sa. 19:30 Uhr, So. 18:00 Uhr

Besetzung

Frederike	**Regina Brunner**
Johanna	**Enisa Meindl**
Herr von Pralling	**Franz Zojer**
Wolf	**Georg Kusztrich**
Frau Grünling	**Ingrid Spörker**
Herr Sockel	**Michael Jahn**
Valentin	**Max G. Fischnaller**
Rosa	**Franziska Hetzel**
Herr von Helm	**Leopold Brunner**
Chevalier Dumont	**Heinz Scharb**
Julius von Flottwell	**Oliver Baier**
Cheristane	**Michaela Prendl**
Azur	**Franz Schiefer**
Altes Weib	**Walburg Weissenböck**
Juwelierin	**Johanna Kusztrich**
Präsidentin von Klugheim	**Gabriele Lesnigg**
Amalie	**Sarah Jahn**
Baron Flitterstein/Max	**Milan Eror**
Thomas	**Martin Hauer**
Liese	**Yara Winter**
Hansel	**Simon Lamisch**
Hilde	**Stella Gros**

Regie	**Anselm Lipgens**
Lichtdesign	**Bernhard Hitzenhammer**
Musikalische Leitung	**Fritz Rainer**
Bühnenbau	**Günter Kolbert**
Kostüme	**Katharina Kappert**

Sitzplan

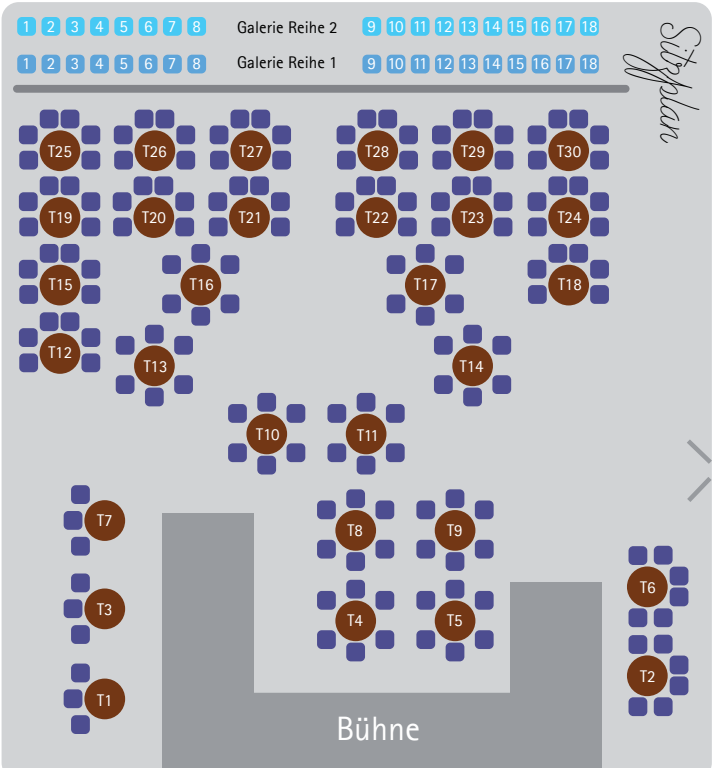

Preise

	Premiere:	Restliche Vorstellungen: Vorverkauf	Kinder*	Abendkassa
Parterre	€ 40,-	€ 33,-	€ 16,-	€ 36,-
Galerie 1. Reihe	€ 35,-	€ 30,-	€ 15,-	€ 33,-
Galerie 2. Reihe**	€ 15,-	€ 10,-	€ 5,-	€ 12,-

* unter 16 Jahren
** Sichtbehinderungen

Kartenvorverkauf

Montag bis Donnerstag von 9:00 bis 12:00 Uhr, Dienstag und Donnerstag zusätzlich von 18:00 bis 20:00 Uhr im Kartenbüro im Wasserschloß Kottingbrunn.
Im Kartenbüro ist nur Barzahlung möglich.

Kartenreservierungen: 02252-74383 (auch Tonband) oder e-mail: office@kulturszene.at.
Bei Bestellungen bitte den gewünschten Sitzplatz angeben.

Der **Vorverkaufspreis** ist nur gültig, wenn die Karten bis spätestens 1 Woche vor dem Vorstellungstermin abgeholt werden oder der Kartenbetrag auf unserem Konto eingegangen ist (Die Karten liegen dann an der **Abendkassa** zur Abholung bereit). Bankdaten werden auf Anfrage bekannt gegeben. Die Abendkassa ist an den Spieltagen ab 1 Stunde vor Beginn geöffnet.

Saaleinlass: ca. 30 Minuten vor Vorstellungsbeginn.